#elcampoenmarcha

www.grupotecnipec.com

FARMA tecnipec

Estamos especializados en al comercialización y distribución de productos zoosanitarios para el cuidado de la salud de mascotas y ganaderías.

Servicio integral para ganaderías.
Disponemos de una amplia gama de medicamentos para el ganado, todo lo referente a la limpieza y desinfección de las instalaciones y equipos ganaderos, y servicio técnico propio.

Cuidado y alimentación de mascotas
Contamos con las primeras marcas para ofrecer el mejor cuidado a perros, gatos y todo tipo de animales domésticos.

Todos los cuidados para la salud de su ganado

Te llevamos hasta tu ganadería todos los productos que necesites

Visita nuestra tienda en Palencia te damos soluciones para tu ganado,

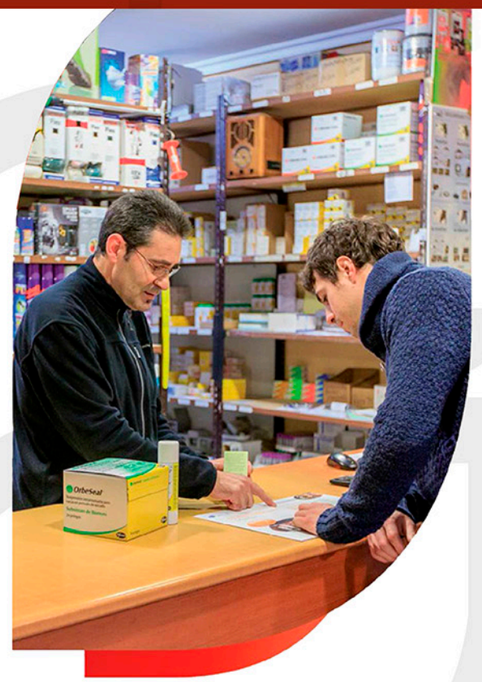

Todos los cuidados para la salud de su ganado

GRUPO TECNIPEC

Avda. Simón Nieto, 2 · 34005 PALENCIA · Tel.: 979 74 69 71 · tecnipecpal@grupotecnipec.com

www.GRUPOTECNIPEC.com

GRUPO TECNIPEC

TECNIPEC

EXPERIENCIA
PROFESIONALIDAD
SERVICIO
INNOVACIÓN

Bienvenidos a Grupo Tecnipec, un conjunto empresarial familiar que surge en 1981 para ofrecer una respuesta eficaz e integral a las necesidades especificas de los sectores agrario y ganadero en la provincia de Palencia.

La misión empresarial del grupo se basa en cubrir todas las necesidades de las explotaciones agrícolas y ganaderas de nuestro entorno, desde el suministro de semillas, fitosanitarios, fertilizantes y compra de cosechas y producciones, hasta la más completa alimentación animal y productos veterinarios.

Actualmente el grupo empresarial se alza como una de las referencias en soluciones agro-ganaderas en el ámbito nacional, principalmente en Castilla y León.

Grupo Tecnipec continúa su inversión en el desarrollo de nuevos mercados y productos.

NUTRIFERTIL
Ctra. Fuentes de Nava-Becerril de Campos
34337 FUENTES DE NAVA (Palencia)
Tel.: 979 18 80 00
nutrifertil@profopal.com
www.nutrifertil.com

AGROPECUARIA SALDAÑESA TECNIPEC
Polígono Industrial, Parc. 36
34100 SALDAÑA (Palencia)
Tel.: 979 89 10 58 (Tel. Tienda: 979 89 03 70)
fabricasal@grupotecnipec.com

AGROPECUARIA SALDAÑESA TECNIPEC Aguilar
Polígono Industrial, Parcela 43
34810 AGUILAR DE CAMPOO (Palencia)
Tel.: 979 063 915
aguilar@grupotecnipec.com

SEMILLAS SEPAL
Ctra. Palencia-León, Km 6,5
Autovía A-65, salida 10
434192 GRIJOTA (Palencia)
grijota@grupotecnipec.com
www.grupotecnipec.com/semillassepal

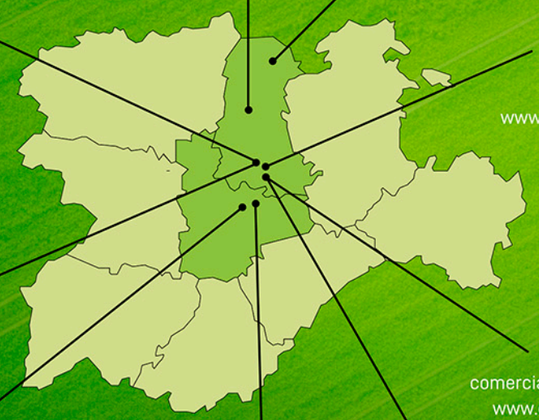

PROFOPAL
Ctra. Fuentes de Nava-Becerril de Campos
34337 FUENTES DE NAVA (Palencia)
Tel.: 979 17 80 00
profopal@profopal.com
www.profopal.com

AGRO-TECNIPEC
C/ Inglaterra, Parcela 137
34004 PALENCIA
Tel.: 979 71 18 49
comercialagrotecnipec@grupotecnipec.com
www.grupotecnipec.com/agrotecnipec

PIMEGAN
C/ Arenal
47133 VEGA DE VALDETRONCO (Valladolid)
Tel.: 629 816 240 / 983 788 193
vega@grupotecnipec.com

FITODUERO
Polígono San Cristobal. Calle Estaño 2
47012 Valladolid
Tel.: 983 21 11 25
fitoduero@fitoduero.com
www.fitoduero.com

COMERCIAL AGROPECUARIA TECNIPEC
Avda. Simón Nieto, 2
34005 PALENCIA
Tel.: 979 74 69 71
tecnipecpal@grupotecnipec.com

TECNIPEC FARMA tecnipec · TECNIPEC Agropecuaria Saldañesa · TECNIPEC AGRO-TECNIPEC · PIENSOS NUGATEC · Semillas SEPAL · NUTRIFERTIL FABRICACIÓN DE FERTILIZANTES SÓLIDOS Y LÍQUIDOS · PROFOPAL DESHIDRATACIÓN DE FORRAJES · FITODUERO FITOSANITARIOS DEL DUERO S.L. · shal

#elcampoenmarcha